

Office de Tourisme du Pays d'Eymet

Pour nous contacter

BP 4 • Place de la Bastide - 24500 Eymet • France

Tél/Fax : 05 53 23 74 95

Courriel : ot.eymet@perigord.tm.fr

Internet : www.eymet-perigord.fr



Périodes et horaires d'ouverture de nos locaux

- De mai à septembre, du lundi au samedi : 10h/12h30 et 14h/18h30
- En juillet et août, le dimanche matin : 10h/12h30
- D'octobre à avril, du mardi au samedi : 10h/12h30 et 14h/17h30

Nos missions

Les missions et tâches dont l'Office de Tourisme du Pays d'Eymet à la charge sont multiples :

- accueil et information du visiteur,
- promotion du territoire (éditions, presse, sites Internet...),
- participation à des études et projets à caractère touristique,
- contribution à l'animation de la bastide et du Pays d'Eymet par l'organisation de manifestations — voir le calendrier 2010 en page 7 de cette brochure.

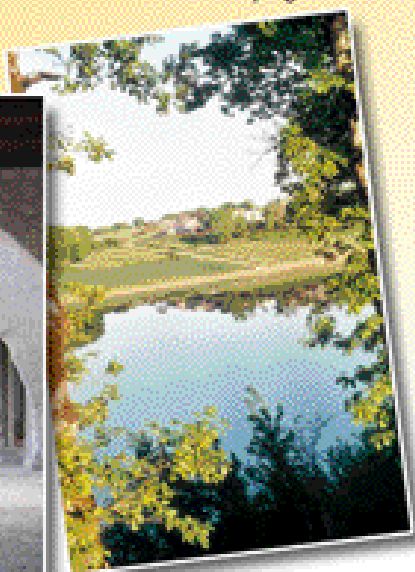

Au sommaire Summary

EYMET

Pratique

- 3 Collectivités, administrations / *Useful information*
- 4 Santé / *Health*
- 5-6 Artisanat / *Craftsmen*
- 7 Manifestations de l'OT / *Events organized by the Tourist Office*
- 10-13 Commerce / *Shops*
- 13-14 Services

Plans d'Eymet > p. 8-9 et au dos

Maps of Eymet > on pages 8-9 and on back page

Collectivités, administrations / *Useful information*

COMMUNAUTÉ DE COMMUNES VAL & COTEAUX D'EYMET

Place de l'Église
05 53 22 57 94

MAIRIE / *Town Hall*

Avenue de la Bastide
Tél : 05 53 22 22 10 - Fax : 05 53 22 22 19
Du lundi au jeudi : 8h30-12h / 13h30-18h
Le vendredi : 8h30-12h / 13h30-17h30

GENDARMERIE / *Police station*

Le Bretou - 05 53 74 60 85

LA POSTE / *Post Office*

24, Avenue de la Bastide
05 53 23 50 35

COLLÈGE / *Secondary School*

Av. du Pont de juillet - 05 53 23 80 43

CRÛCHE-HALTE GARDERIE / *Nursery*

31, Rue du Couvent - 05 53 23 89 90

ÉCOLE MATERNELLE / *Nursery School*

Rue Traversière - 05 53 23 82 61

ÉCOLE PRIMAIRE / *Primary school*

Av. du Pont de juillet - 05 53 23 80 42

ÉCOLE NOTRE-DAME

Private primary school
Rue de l'Engin - 05 53 23 82 11

CENTRE DE LOISIRS / *Leisure Centre*

Le Bretou - 05 53 27 23 90

BIBLIOTHÈQUE-LUDOTHÈQUE- MÉDIATHÈQUE / *Library*

Rue du Couvent - 05 53 22 55 48
Ouvert du mardi au samedi matin

S.S.I.A.D DU SUD BERGERACOIS

Z.A. de Blis - 05 53 74 26 25

AIDE À DOMICILE D'EYMET

Face à la Poste - 05 53 22 98 16

CENTRE INTERCOMMUNAL D'ACTION SOCIALE

Face à la Poste - 05 53 22 98 16

CULTE CATHOLIQUE / *Catholic Church*

Le dimanche à 11h15 - 05 53 23 82 10

CULTE PROTESTANT / *Protestant Church*

Le 3^e dimanche du mois à 10h30

Santé / Health

MÉDECINS / Doctors

Groupe Médical
Avenue du 6 juin 1944
05 53 23 82 33

PHARMACIE / Chemist

Pharmacie du Boulevard
42, Boulevard National
05 53 23 81 63

CHIRURGIENS-DENTISTES / Dentists

Isabelle Brun - Patrick Weschler
Avenue du 6 juin 1944
05 53 23 86 70

CABINET D'INFIRMIÈRES / Nurses

M^{mes} Fallet-Chiqueray
46, rue du Temple
05 53 22 73 88

MASSEUR KINÉSITHÉRAPEUTE

Massage
Bernard Marcotte
11, rue du Couvent
05 53 23 42 30

CHIROPRACTICIEN / Chiropractor

Simon Pullen
18, Boulevard National
05 53 23 32 21 - 06 85 66 01 71
chiro.pullen@wanadoo.fr

PÉDICURE-PODOLOGUE / Chiropodist

Françoise Lamarque
21, Avenue des Marguerites
05 53 23 75 27 - 05 53 93 20 93

OPTIQUE / Optician

Optique 2000 sarl Alfred
15, place Gambetta
05 53 74 80 06
www.optic2000.com

MAISONS DE RETRAITE

Old people's home

> EHPAD FONFRÈDE

Établissement public accueillant toutes personnes âgées
Tél : 05 53 23 84 11 - Fax : 05 53 22 79 97
ehpad.eymet@wanadoo.fr

> CHÂTEAU DE PILE EHPAD

Accueil et prise en charge de la personne âgée - Route de Sainte-Foy-la-Grande
05 53 23 88 24
chateaudepile@wanadoo.fr

CLINIQUE VÉTÉRINAIRE / Veterinary Clinic

Place Gambetta
05 53 23 91 79 - 06 22 67 48 34
cliniqueveterinairecrochelet@wanadoo.fr

SAMU / Ambulance : 15

Gendarmerie / Police Station : 17

Pompiers / Fire station : 18

Hôpitaux / Hospitals :

Bergerac > 05 53 63 88 88

Marmande > 05 53 20 30 40



Artisanat / Craftsmen

ASSAINISSEMENT

Maintenance of drains & septic tanks

CANTIRAN Christian

Vidange - Débouchage toutes fosses
Travaux d'assainissement - Transport

Z.A. la Palanque

05 53 84 83 38

christian.cantiran@wanadoo.fr

CHARPENTE - COUV. - ZING.

Roofing

MENUISERIE (BOIS - PVC - ALU)

Joinery (Wood - PVC - Aluminium)

SARL CCM COMTE AUDIBERTI

Charpente, couverture, zinguerie - Cloisons sèches - Menuiserie (Bois - PVC - Alu)
Placo-plâtre.

La Tuilière, Saint-Aubin-de-Cadelech

05 53 24 51 15

ccm.comteaudiberti@wanadoo.fr

SARL BARREAU

Charpente bois - Couverture - Zinguerie
Neuf et restauration - Parquet - Lambris.

Cogulot - 05 53 23 81 58

barreau.christian@hotmail.fr

CHAUFFAGE - PLOMB. - PISCINE

Heating - Plumbing - Swimming pools

SARL BORDAS

Chauffage - Plomberie - Climatisation
Piscine - Nouvelle énergie

B.P 47 - La Maissonette

05 53 23 85 67

bordas.bruno@wanadoo.fr

NICOLIAN ROLAND

Plomberie - Chauffage - Ramonage
Électricité - Zinguerie - Tout dépannage

Le Bourg - 47800 ROUMAGNE

05 53 20 73 45 - 06 32 10 68 80

planic@wanadoo.fr

ÉBÉNISTERIE - BOIS

MATÉRIAUX

Cabinet making

ETS E.A.E.

Ébénisterie - Agencement Eymétois

Fab. et rénov. de meubles, agencement int.,
biblio., etc. - Menuiserie int. déc.

Z.A. de Blis

05 53 74 15 12

ÉCORCE DE PIN - TERREAUX

Pine bark - Compost

ETS PELLISER

Écorce de pin maritime - Terreaux
La Chapelle

05 53 23 80 32

pelliser-pierre@orange.fr





ÉLECTRICITÉ GÉNÉRALE
Electrician

ÉLECTROMÉNAGER
Electrical goods - Television

MESQUITA ALBAN
Électroménager - TV - Dépannage Chauffage
6, rue de l'Engin
05 53 23 73 20
alban.mesquita@orange.fr

DENAULES PATRICK
Electricité générale - Plancher chauffant
Chauffe-eau solaire thermodynamique
Le Mayne
05 53 23 90 45 - 06 74 09 59 24
patrick.denaules@wanadoo.fr

AK ELECTRICAL
Électricité générale / *Electrical contractor*
14, rue de Moissac
06 32 31 61 85
ak-electrical@hotmail.co.uk

ALBA ADRIEN
Électricité générale neuf et rénovation
"L'Hermitage"
24500 Sainte-Eulalie-d'Eymet
05 53 27 11 01 - 06 76 41 50 57
alba.adrien@wanadoo.fr

IMPRIMERIE / Printers

IMPRIMERIE DU DROPT
Prospectus - Dépliants - Affiches - Cartes
commerciales - Étiquettes traditionnelles et
adhésives
Z.A. de Blis - 05 53 23 22 96
imprimeriedudropt@orange.fr

MOTOCULTURE
OUTILLAGE DE JARDIN
Garden machinery

MOTOCULTURE BOULANGER
Magasin d'expo. - Atelier réparations
Matériel de jardinage
14, route de Marmande
05 53 22 46 97
boulangermotoculture@wanadoo.fr

PUECH CHRISTIAN
Motoculture - Matériels de jardinage
Vente, réparation et location
3, avenue de la Bastide
05 53 23 80 58
puecheymet@orange.fr

PEINTURE
REVÊTEMENTS SOLS ET MURS
Painting - Floor and wall covering

MULTI-SERVICES BÂTIMENT
GIRARD Gaby
Tous travaux du bâtiment
"Saumet", Cogulot
06 81 35 63 14
girard.gaby@orange.fr

RÉCUPÉRATEUR DE MÉTAUX
Scrap metal recycling

JANSSEN Thierry (*English spoken*)
Enlèvement de tous fers et métaux à
domicile / *Unwanted metal collected from
your home*
Lauzanac
05 53 23 47 59 - 06 74 09 53 24
janssen-recyclage-metaux@lauzanac.com

Manifestation organisées par l'OT

MAI 2010

- Dim. 9 Rando en Fête - Boucle de 13 km autour de St-Sulpice et St-Eulalie-d'Eymet
- Dim. 16 Balade botanique - Les plantes sauvages comestibles - St-Sulpice-d'Eymet, lac de l'Escourou
- Ven. 21 Fête de la Nature - Soirée contes à la Fontaine d'Eylas (avec le Centre de Loisirs d'Eymet)
- Sam. 22 Fête de la Nature - Balade naturaliste à Bridoire (vallée de la Gardonnette)
- Dim. 23 Vide-greniers - À Eymet, toute la journée

JUIN 2010

- Dim. 6 Journée jacquaire - Rando lisiézac/Eymet - À Eymet : atelier, visite de la bastide, spectacle
- Dim. 20 Journée du Patrimoine de Pays et des Moulins - À Saumagnès (St-Aubin-de-Cadelech)
- Mar. 29 Premier des 11 marchés nocturnes de l'été - Eymet, place de la bastide

JUILLET 2010

- Mardis 6-13-20-27 > Marché nocturne
- Dim. 18 Brocante et marché des Producteurs de Pays - Eymet, parc Gabriel Forestier
- Mer. 21 Soirée contes au château
- Sam. 24 La Mar'Elle - Spectacle autour de la mare - Camping d'Eymet

AOÛT 2010

- Mardis 3-10-17-24-31 > Marché nocturne

Itinérance médiévale en vallée du Dropt 2010 à Eymet

- Ven. 6 Ronde de nuit en bastide commentée en Anglais
- Sam. 7 Exposé du Comité archéologique d'Eymet (au château)
Ronde de nuit en bastide commentée en Français
- Dim. 8 Journée d'animation au château - Banquet en soirée, place de la bastide
- Dim. 15 Fête de l'Huître et du Vin Blanc
- Mar. 24 La Mar'Elle - Spectacle autour de la mare - Camping d'Eymet
- Ven. 27 Soirée contes au château

SEPTEMBRE 2010

- Mardi 7 Dernier des 11 marchés nocturnes

Journées européennes du Patrimoine

- Sam. 18 Balade nocturne - St-Julien-d'Eymet
- Dim. 19 Concours de peinture en bastide
Visite commentée de la bastide

DÉCEMBRE 2010

- Dim. 19 Marché de Noël



Balade patrimoine en bastide Discover the wealth of the bastide

- 1 Place centrale / Central square
- 1a Office de Tourisme du Pays d'Eymet
Tourist Office of Eymet's Country
- 2 Église Notre-Dame / The church
- 3 Château - Donjon carré du XII^e siècle
Castle - 12th century square keep
- 4 Ruelle (ou comeyrou) / Narrow alley
- 5 Maison "du Boyle"
Residence of the "Boyle" (former Mayor)
- 6 Temple / Protestant temple
- 7 Ancienne conserverie Maury / Former canning factory
- 8 "Cottage" médiéval / Medieval housing estate
- 9 Rue de l'Engin
- 10 Moulin sur le Dropt / The mill over the river Dropt
- 11 Les quays / The quays
- 12 La Portonelle / A small gateway
- 13 Pont roman / Romanesque bridge

L'Office de Tourisme vous propose trois parcours thématiques :

- en en bastide en deux étapes de 13 points,
- les deux autres dans le Pays d'Eymet — voir en page 11

Le Tourist Office offre pas être abordable pour :

- une de bastide dans la classe,
- les autres de Eymet's Country — en page 11

Autres sites / Other sites

- 14 Pont "Eiffel" / "Eiffel" bridge
- 15 Ancienne gare / Former rail station
- 16 Ancien couvent / Former convent
- 17 Rampe pavée de l'ancien port
Paved slope of the former harbour

De nombreuses activités sportives et de loisirs sont accessibles en Pays d'Eymet : randonnée, tennis, pêche, équitation, badminton, canot...
Plus d'infos dans le "Guide Touristique" du Pays des Bastides.
There are many sport and leisure activities in Eymet's Country like, tennis, fishing, horse-riding, swimming, canoeing...
More information in "Pays des Bastides Tourist Guide".

8

Eymet

Bastide française fondée en 1270, à la porte Sud du Pays de Bergerac

French bastide built in 1270,
at the Southern gate
of the Bergerac's Country



Eymet Pratique 2010, le Guide

- Édition:** Office de Tourisme du Pays d'Eymet
Mai 2010
- Coopération:** Associations locales
- Prix de vente:** Adulte 6€, Enfant 3€, 0-5 ans 1,50€
En Location - 5,00€
- Information:** 05 53 43 43 43
www.tourisme-eymet.com

Commerces / Shops

ALIMENTATION GÉNÉRALE

Groceries

CASINO SUPERMARCHÉ

Vins et produits régionaux, textile, bazar, camping, produits piscine
Boulevard National
05 53 23 87 67

SPAR SUPERETTE

Fromages - Vins fins - Livraison gratuite à domicile
19, rue du Temple
05 53 23 81 78

ÉPICERIE ANGLAISE / *English grocer*

Spécialiste de l'alimentation anglaise, cadeaux, etc. - Ouvert du mardi au samedi
54, rue du Temple - 05 53 58 76 91

SUPERMARCHÉ

CARREFOUR MARKET

Du 5 juillet au 29 août : du lundi au samedi de 9h à 19h30 - Dimanche de 9h à 12h30
Route de Bergerac - Le Bretou
05 53 73 96 96 - www.carrefour.fr

BARS - CAFÉS

CAFÉ DE PARIS

Ouverture à 8h - Jeux
Place de l'Église - 05 53 23 81 61

BAR LE TORTONI

Billard - Jeux - Fermé le mercredi
3, avenue de Ste-Foy - 05 53 23 73 02

CAFE DE LA BRASSERIE

Café - PMU
39, rue du Temple - 05 53 58 34 16
beepascal@orange.fr

PUB GAMBETTA

Bar - Brasserie - Snack - Ouvert du lundi au jeudi de 8h30 à 21h, le vendredi de 8h30 à 1h et le samedi de 10h30 à 21h
7, place Gambetta - 05 53 23 33 41

BRICOLAGE / *DIY*

E^{TS} BUORO

Bricolage - Droguerie - Déco - Cadeaux Bijoux
11, place des Arcades - 05 53 57 79 25

CADEAUX - DÉCO - BROCANTE

Gifts - Decoration - Antiques

AU FOND DU GRENIER

Dépôt-vente : vêtements, brocante, déco.
150 m² d'exposition
13, Boulevard National - 05 53 57 44 94
cmichaudel@wanadoo.fr

ARTÉMIS ANTIQUITÉS

Tapiserie - Décoration - Restauration de mobilier - Galerie d'art
4, rue de l'Engin
05 53 23 74 50 - 06 87 69 00 86
artemis.eymet@free.fr

DUMEIGE BERNARD

Brocante achat-vente - Débarras de maisons Services divers
Rue Traversière - 06 81 35 64 08
bernarddumeige@orange.fr

CARROUSEL

Cadeaux - Cartes - Livres
Gifts - Cards - Books
32, rue du Temple - 06 62 80 93 94
carrousel-eymet@hotmail.com
www.carroussel-eymet.com

CAVES / *Wine Merchants*

CAVE CHATEAU RUDELLE

48, rue du Temple - 05 53 22 56 12
contact@chateaurudelle.com
www.chateau-rudelle.com

CAVE D'EYMET

23, place des Arcades - 06 22 56 19 80
mitch@eymetwines.com
www.eymetwines.com

COIFFURE / *Hairdresser*
ESTHÉTIQUE / *Beauty treatment*

MARIANNE COIFF

Coiffure mixte - L'Oréal - Wella
17, rue du Temple - **05 53 23 72 08**
Le Bretou, C. Commercial - **05 53 73 27 24**

THE SKIN STUDIO

RAFFALT Karin Esthéticienne
34, avenue du Pont de Juillet
05 53 57 15 06
karin.raffalt@gmail.com

ASSOCIATION MAGENTA

Energéticienne - Massage CHI NEI TSANG
Thérapie - Relation d'aide - Fleurs de Bach
24500 Eymet - **06 33 55 17 35**
p.deromemont@yahoo.fr

BEAUTÉ D'ANGE

Ella Baché - Soins visage et corps, épilation,
maquillage, UV, manucure, pédicure
14, rue du Temple - **05 53 23 39 26**

FLEURISTES / *Florists*

CARMÉLIA

Adhérent Interflora - Euroflorist
Compositions florales - Cadeaux
Décoration - Funéraire
Boulevard National - **05 53 23 80 55**

AU COIN FLEURI

Adhérent Florajet - "Entre fleuriste"
Cadeaux - Compositions florales - Funéraire
44, rue du Temple - **05 53 27 23 80**



GARAGES - STATION-SERVICE
Garages - Service Station

GARAGE CORDAZZO ALAIN

Mécanique, carrosserie, peinture,
climatisation - Vente de véhicules
Boulevard National - **05 53 23 80 31**
garage.a.cordazzo@wanadoo.fr

GARAGE ROCCON JACQUES

Mécanique, électricité auto
3-5, avenue du 6 Juin 1944 - **05 53 22 05 22**

Sarl GARAGE VALENS PATRICK

VN - VO toutes marques - Prix exceptionnels
Mécanique - Carrosserie
Route de Marmande - **05 53 23 82 03**
garage.valens@hotmail.fr

STATION SERVICE ÉLAN

MANIÈRE Christine
Station service - Chasse - Pêche - Lavage HP
Gaz - Coutellerie - 7/7 j
Route de Bergerac - **05 53 23 81 82**
christine.maniere@orange.fr



HABILLEMENT / *Clothes Shops*

**BOUTIQUE DES ARCADES
et ESPACE CHAUSSURES**

Sous les arcades : prêt-à-porter du 38 au 54
Rue du Temple : Espace Chaussures (HOM
& FEM du 35 au 47)
Place des Arcades et rue du Temple
05 53 23 81 10

CÔTÉ LOOK

Prêt-à-porter pour toute la famille
Mercerie - Retouches- Créations
13-15, rue du Loup - **09 53 38 52 72**
lookcote@aliceadsl.fr

HORLOGERIE - BIJOUTERIE

Watchmakers - Jewellers

MAGASIN DELHAYE

Bijouterie - Plaqué or et argent, montres,
réveils, piles - Garantie 2 ans
3, rue de l'Engin - 05 53 23 83 83
photodelhay@wanadoo.fr

LAVERIE AUTOMATIQUE

Launderette

BULLES DE SAVON

Laverie automatique en libre service,
repassage, couture, dépôt pressing
12, rue du Loup - 06 83 78 66 55

LIBRAIRIE / Bookshop

GRUBSTREET BOOKS

Du livre ancien au livre de poche, versions
françaises et anglaises - Travaux artistiques
et brocante
15, rue du Temple - 09 43 52 52 03
grubstreetgill@hotmail.com

MÉTIERS DE BOUCHE / Bakery

Sarl GARRY Boulangerie - Pâtisserie

Produits fabrication maison, chocolat,
glaces - Salon de thé en juillet et août
43, place Gambetta - 05 53 23 81 41

LAFON Boucherie - Charcuterie

Viande de provenance régionale
27, rue du Temple - 05 53 23 83 38

CHARCUTERIE DU PÉRIGORD

Traiteur - Fabrication maison, vins et spirit.,
produits régionaux - Plats cuisinés
21, place des Arcades - 05 53 23 82 46

PHOTOGRAPHE / Photographer

DELHAYE PHOTOS

Portraits mariage, identité CE, reportage
Vente matériels de père en fils
3, rue de l'Engin - 05 53 23 83 83
photodelhay@wanadoo.fr

POMPES FUNÈBRES / Undertakers

FAYOLLES DUPOUY

POMPES FUNÈBRES

Funérarium 7j/7 à Miramont - Marbrerie
44, rue du Temple - 05 53 27 23 80

PAULY POMPES FUNÈBRES

Pompes funèbres - Funérarium - Magasin
Marbrerie - Contrats obsèques
30, av. du Pont de Juillet - 05 53 23 47 52
www.paully.fr



RESTAURANTS

COUR D'EYMET

32, Boulevard National - 05 53 22 72 83

DAUDINE D'AYMET

Place des Arcades - 05 53 23 71 37

LES PIEDS SUR TERRE

41, Boulevard National - 05 53 27 53 49

LES VIEILLES PIERRES

La Gilette - 05 53 23 75 99

MAISON D'AMOUR

37, place des Arcades - 05 53 22 34 64

PEPISTRIL

9, rue du Loup - 05 53 63 91 49

PLEIN SUD

14, Boulevard National - 05 53 27 32 57

TABAC - PRESSE

Tobacconist - Newsagent

SNC BÉTAILLE

Presse internationale, librairie, cartes
téléphone, timbres, papeterie, cadeaux
Photocopies, fax
48, Boulevard National - 05 53 23 74 64
veronique.betaille@hotmail.fr

TAXI - AMBULANCE

AMBULANCES JSP BLANBLEU

Taxis, ambulance VSL 24/24
7j/7 toutes distances
30, av. du Pont de Juillet - 05 53 23 90 55

TAXI EYMÉTOIS - SEMPRES LYDIE

7j/7 toutes distances - Nuit sur réservation
13, Boulevard National - 05 53 23 73 89

TRANSPORT

LES CARS BLEUS

Ligne régulière Eymet/Issigeac/Bergerac
Voyages - Devis sur simple demande
Route de Bergerac - 05 53 23 81 92
sarl.les.cars.bleus@wanadoo.fr



Services

AGENCES IMMOBILIÈRES

Estate agents

AGENCE ÉLÉONOR

38, rue Traversière
05 53 27 83 45 - 06 81 82 69 94
info@agence-eleonor.com
www.agence-eleonor.com

AGENCE IMMOBILIÈRE VALADIÉ

Transactions - Locations - Estimations
English & Dutch spoken - 6 agences
1, place des Arcades
05 53 22 53 80 - 06 80 22 00 96
valadie.eymet@wanadoo.fr
www.eymetimmobilier.com

ARCAD' IMMO

Achat - Vente - Location - Gestion 7j/7
Français, Anglais et Néerlandais
39, place des Arcades
05 53 27 14 34 - 06 21 07 24 99
info@arcadimmo.com
www.arcadimmo.com

ARCHITECTES / Architects

ANGLO-FRENCH ARCHITECTES

Architectes français et anglais
French and English architects
34, rue du Temple - 05 53 22 69 78
info@afa-arch.fr - www.afa-arch.fr

BANQUES / Banks

BANQUE POPULAIRE

Guichet automatique / *Cash machine*
English spoken
Mardi au vendredi de 8h30 à 12h15 et de
13h30 à 17h30 - Samedi de 8h30 à 12h15
2, avenue de Sainte-Foy - 0820 079 250
www.centreatlantique.banquepopulaire.fr

CAISSE D'ÉPARGNE

Et si une banque vous aidait à vivre mieux !
Mardi, mercredi, vendredi : 8h40-12h10
Jeudi : 9h15-12h10 - Samedi : 8h40-12h25
Ap.-midi sur RDV
Boulevard National - 05 53 22 13 20

CRÉDIT AGRICOLE CHARENTE-PÉRIGORD

Guichet automatique / *Cash machine*
Ouvret du mardi au vendredi : 8h45-12h30
L'après-midi sur RDV : 13h45-17h30
Samedi : 8h45-12h15
Boulevard National - 09 69 32 22 39
www.ca-charente-perigord.fr
c.a.eymet@ca-charente-perigord.fr



ÉVÉNEMENTIEL

ARCHICOURSE

Organisation d'événements à la carte
Relations presse - Communication - P.A.O.
9, rue du Temple - 05 53 27 11 46
archicourse@orange.fr
www.pays-de-bergerac.com

MUTUELLES ET ASSURANCES

Insurance Brokers

MUTUELLE VIASANTÉ

Périgord Mutualité

35, place des Arcades - 05 53 23 91 86
1^{er} et 3^e jeudi, de 9h30 à 11h30
Ma vie est ici. Ma Mutuelle aussi.
Siège social à Périgueux : 05 53 03 31 00
29, place Francheville
Agence de Bergerac : 05 53 57 35 56
43, place Gambetta - Du mardi au vendredi
de 9h à 12h30 et de 13h30 à 17h45,
le lundi de 13h30 à 17h45
*Mutuelle soumise aux dispositions du livre II
du code de la mutualité et inscrite au Registre National
des Mutuelles sous le N° 343 743 159*

ALLIANZ

Christian Clavière - *English spoken*
Assurances habitation, automobile
Placements - Retraite - Financements
Mardi au samedi : 9h-12h15 / 14h-18h30
Samedi : fermé à 12h30
Rue du Loup Prolongée
Tél : 05 53 23 86 40 - Fax : 05 53 23 82 13
christian.claviere@agents.allianz.fr

AXA

Stéphane COLLE - *English spoken* Assurance
auto, habitation, santé, banque
Assurance entreprises, commerce, agricole
Gestion de patrimoine et de banque
22, rte de Marmande - agence.colle.s@axa.fr
Tél : 05 53 27 03 43 - Fax : 05 53 22 04 75

GROUPAMA

Assurance - Banque - Épargne
25, rue du Temple
Tél : 05 53 22 79 72 - Fax : 05 53 74 09 57

NOTAIRES / Notary public

NOTAIRES ASSOCIÉS

Maîtres Gachet & Louton
Place de la Gare - 05 53 23 87 60
www.notaires-eymet-issigeac.fr
jph.louton.eymet@notaires.fr

ORDINATEURS / Computers

MCD SERVICE

Réparation, vente - Internet - Mobiles
Maintenance PC & MAC - *English spoken*
3, place Gambetta - 05 53 23 65 45
mcdservices@orange.fr

IDEAL COMPUTER

Installation - Maintenance - Réparation
Formation
"Saumet", Cogulot - 06 81 31 32 52
ideal.computer24@orange.fr

SOLUTIONS

*Help + advice for relocating trouble-
shooting, translation, assistance*
6, rue de l'Engin - 06 15 69 65 15
nattyfish@hotmail.fr

Balades patrimoine en Pays d'Eymet

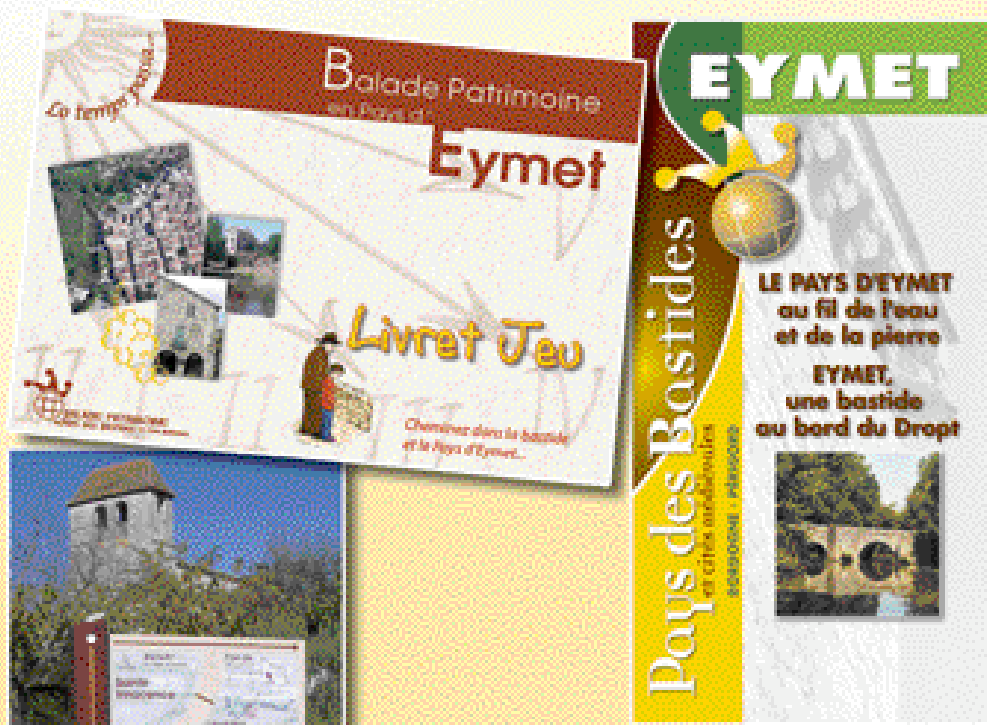

Des documents, des panneaux pour visiter notre Pays...

Pour vous aider à découvrir les très nombreux témoins du passé répartis sur notre territoire, un plan-guide (ci-dessus) inventorie ce qu'il est convenu d'appeler le *petit patrimoine* : moulins, églises et fontaines, puits, lavoirs et tourons, pigeonniers, grues et maisons de vigne, ponts...

Jalonnés par des panneaux d'info (ci-contre) et s'appuyant sur un livret-jeu (en haut à g.), trois **parcours d'interprétation** du patrimoine vous sont proposés :

- un circuit pédestre dans la bastide d'Eymet,
- deux circuits routiers visitant le Pays d'Eymet *au fil de l'eau* et *par le chemin des vignes*.

Au cœur de la bastide d'Eymet

Repères utiles Useful information

- 1 Place centrale
Central square
- 1.A Office de Tourisme
Tourist Office
- 2 Église Notre-Dame
The church
- 3 Château
Castle
- 4 Ruelle (ou carreyrou)
Narrow alley
- 5 Maison "du Boyle"
Residence of the 'Boyle'
(former Mayor)
- 6 Temple / Protestant Temple
- 7 Anc. conserverie Maury
Former canning factory
- 8 "Lofissement" médiéval
Medieval housing estate
- 9 Rue de l'Engin
- 10 Moulin sur le Dropt
Mill over the river Dropt
- 11 Les quais
The quays
- 12 Le Portanal
A small gateway
- 16 Ancien couvent
Former couvent
- 17 Rompe de l'ancien port
Slope of the former harbour
- A Communauté de Communes
- B Mairie / Town Hall
- F La Poste / Post Office
- H Salle des Marguerites
'Marguerites' hall
- J Halle "aux Veaux"
Farmer covered market
- L Salle des fêtes
Village hall
- P École Notre-Dame
Private primary school
- S Crèche - Bibliothèque
Nursery - Library



- Balade en bastide / Discover the bastide
- Enseignement / Education
- Services et bâtiments publics
Public services and buildings
- Guichet automatique / Cash dispenser
- Aire de stationnement / Parking
- Pharmacie / Chemist
- Aire de pique-nique / Picnic area

